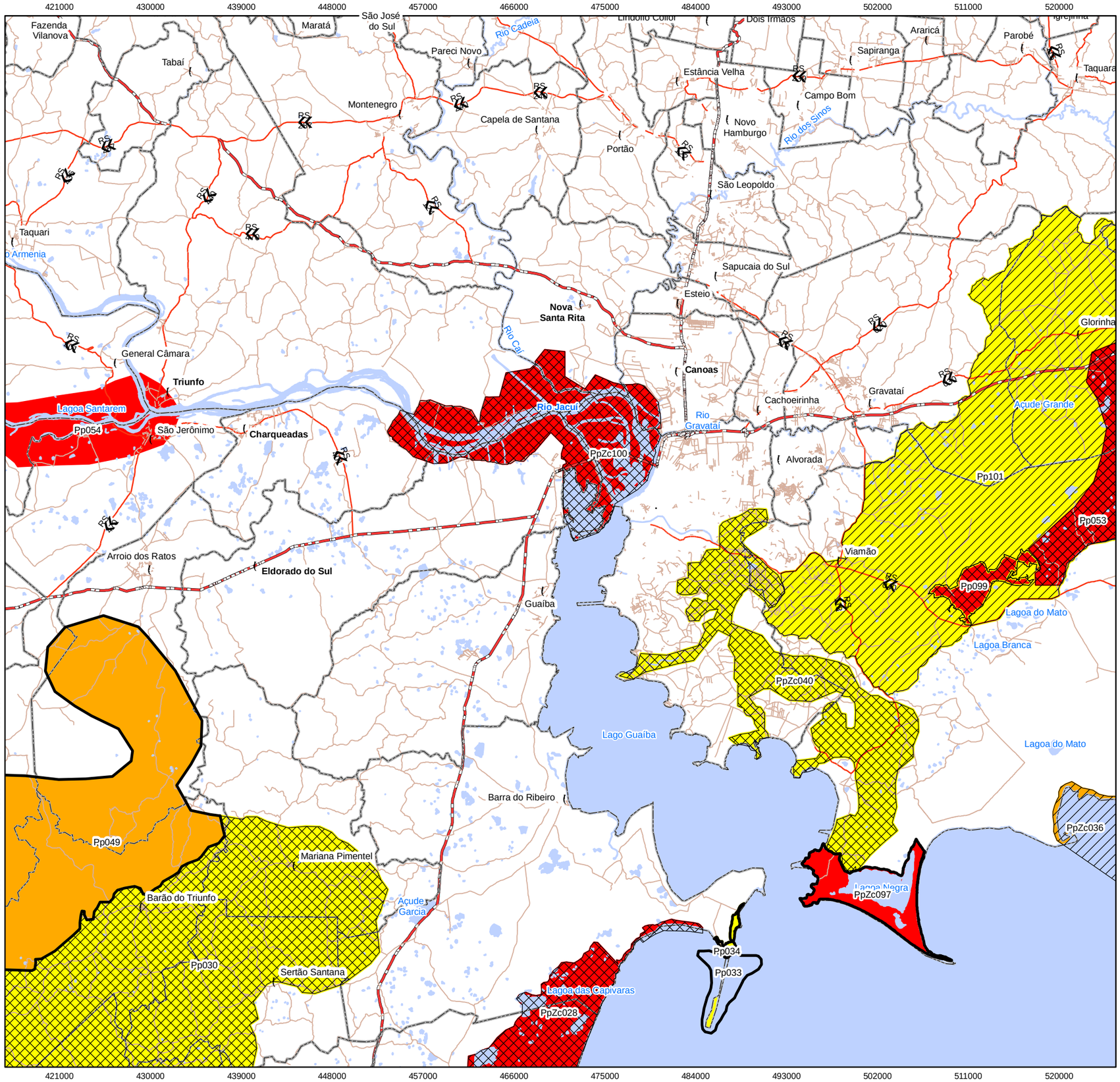

3.1 Mapa de Unidades Prioritárias para Conservação - MMA

Legenda

Importância Biológica
- Extremamente Alta
- Muito Alta
- Alta

Prioridade de Ação
- Extremamente Alta
- Muito Alta
- Alta

Código	Nome	Ação Prioritária
PpZc028	Butiazais de Tapes	Cria UC -PI
Pp030	Serra do Herval	Fomento Uso Sust.
Pp033	Ilha do Barba Negra	Fomento Uso Sust.
Pp034	Morro da Formiga	Educ. Ambiental
Pp049	Campos de Butiá	Ordenamento
Pp053	Corredor Banhado Grande/Banh. dos Pachecos	Cria UC - PI
Pp054	Entorno Baixo Jacuí - Região Carbonífera	Recuperação
PpZc097	PE Itapuã	Área Protegida
Pp099	RVS Banhado dos Pachecos	Área Protegida
PpZc100	PE Delta do Jacuí	Área Protegida
Pp101	APA do Banhado Grande	Área Protegida

Convenções Cartográficas

- Sede Estadual
- Sede Municipal
- Corpo D´Água
- Curso D'Água
- Limite Municipal
- Estrada Federal
- Estrada Estadual
- Estrada Municipal

Situação e Localização

Biomas do Brasil

Unidades Prioritárias para Conservação do Bioma Pampa

Informações Cartográficas

- Escala numérica em impressão A3
- Sistema de Projeção: Universal Transversa de Mercator
- Meridiano Central: -51
- Datum: SIRGAS 2000 Zona: 22S

5
1:400.000

0 4 8 16 Km

Fonte de Dados:

- Sedes: IBGE, 2003;
- Importância Biológica e Prioridade de Ação: MMA, 2007
- Limite Estadual: IBGE, 2005 - escala 1:500.000;
- Limites APA e Parque do Delta do Jacuí (lei nº 12.371 de 11/11/2005): FZB - escala: 1:25.000, delimitado de acordo com a imagem orbital Worldview2; Composição das Bandas 3, 2, 1; Resolução Espacial 0,5 m; Data da Passagem: 18/06/2010;
- Hidrografia, Limite Municipal e Sistema Viário: DSG (Diretoria de Serviço Geográfico) escala 1:50.000 (compilado no centro de ecologia UFRGS).

Projeto

Plano de Manejo do Parque Estadual do Delta do Jacuí

Responsabilidade Técnica:

Data:

Setembro/2012